

内観スタンダードコース

<p>ご用意頂く資料</p>	<ul style="list-style-type: none"> ●【平面図】 【展開図または展開が分かる資料】 他 ⇒内壁・建具・枠などの大体の色彩・仕様をご記入下さい。 ⇒各種明確な寸法が分かればスケッチ等可です。 ●【インテリア配置図】 ⇒テーブル・椅子・棚自体の情報及びインテリアの配置図。 ⇒複雑なデザインの家具等はお引き受け出来ないことがあります。
<p>こんなひとにお勧め</p>	<ul style="list-style-type: none"> ●新築またはリハ-ションの計画を立体で検討したい。 ●既存建物を俯瞰的に見たい。 ●広告・宣伝用に作成したい。
<p>金額</p>	<div style="border: 1px solid black; padding: 10px; text-align: center;"> <p>床面積 < 50㎡ ⇒ 39,000円(※)</p> <p>50㎡≦ 床面積 <100㎡ ⇒ 58,000円</p> <p>100㎡≦ 床面積 <150㎡ ⇒ 94,000円</p> <p>150㎡≦ 床面積 <200㎡ ⇒ 128,000円</p> <p>200㎡≦ 床面積 <300㎡ ⇒ 175,000円</p> <p>300㎡≦ 床面積 <400㎡ ⇒ 231,000円</p> <p>400㎡≦ 床面積 <500㎡ ⇒ 278,000円</p> <p>500㎡≦ 床面積 ⇒ 応相談</p> </div> <p style="text-align: right;">(※)「50㎡まで」は均一金額</p> <ul style="list-style-type: none"> ●複数案で比較検討したい場合 <ul style="list-style-type: none"> ①+6,250円/1案 ⇒色彩変更、間仕切壁の削除など軽微な変更。 ②+10,000円/1案 ⇒①に加えて照明器具変更、新たに家具のコーディネートを行なう等。
<p>成果物</p>	<ul style="list-style-type: none"> ●簡単な家具(テーブル・ソファ、机・イスなど)の配置をしたものに加えて <ul style="list-style-type: none"> +【照明器具】新たにコーディネート設置。 +【家具】新たにコーディネート設置。 +【図面加工】部分的に「透かしを入れて」「時系列で」製作 など。

成果物サンプル



旅館リハ 74㎡
58,000円(画像複数アリ)

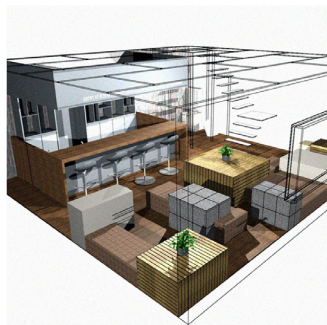

リゾートリハ 154.90㎡
128,000円(画像複数アリ)



マンションリハ 115㎡
94,000円(画像複数アリ)



打合せリハ 29.50㎡
39,000円(画像複数アリ)